Bertelsmann AI Curriculum – Bist du bereit deine Data-Skills auf die nächste Stufe zu heben?

Mit drei neuen Anwendungsfeldern

- Computer Vision
- Natural Language Processing
- Time-series Analysis

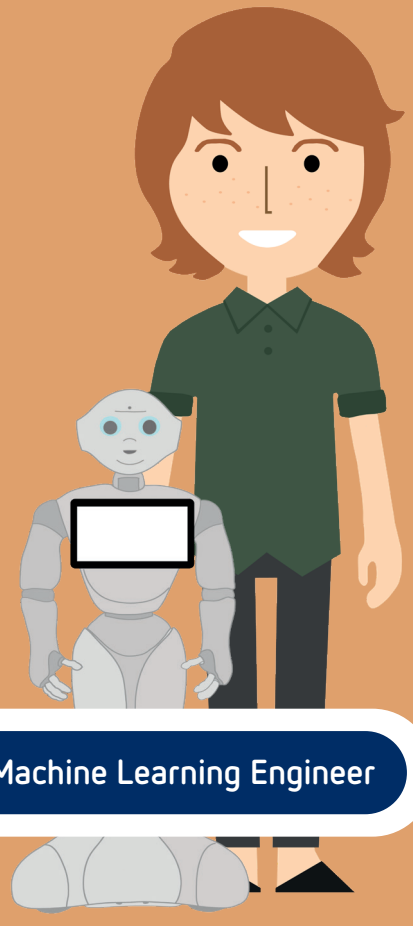

Machine Learning Engineer

Bertelsmann University

Du hast bereits Vorkenntnisse in Data Science oder Data Engineering? Heb deine Fähigkeiten auf die nächste Stufe und werde Expert:in für Künstliche Intelligenz. Die Bertelsmann University bietet dir eine weitere hochwertige und flexibel konfigurierbare Online-Lernerfahrung – ganz individuell und unabhängig von Ort und Zeit!

// Begib dich auf einen Lernpfad, der deinen persönlichen Lernbedürfnissen entspricht
// Erwirb praktische und direkt anwendbare neue Fähigkeiten
// Gewinne tiefe Einblicke in eine faszinierende neue Technologie

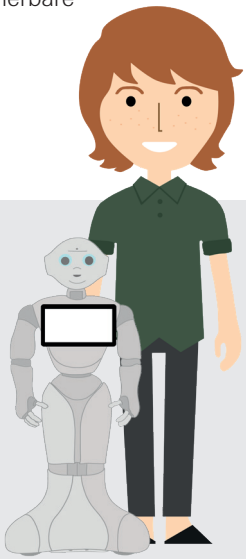

Bist du bereit deine Data-Skills auf die nächste Stufe zu heben?

Das AI Curriculum ergänzt das Bertelsmann Data Curriculum auf der Technologie-Seite um eine weitere Rolle:
Machine Learning Engineer

Erlerne alle benötigten Kompetenzen und werde Machine Learning Engineer oder wähle eines von drei Vertiefungsfächern als Einstieg in ein konkretes Anwendungsgebiet:

- Computer Vision
- Natural Language Processing
- Time-series Analysis

Für die neue Rolle sowie jedes Vertiefungsfach stehen speziell kuratierte Lernpfade und verschiedene Lernanbieter zur Auswahl.

Premium-Partner, Premium-Inhalte

Die Bertelsmann University arbeitet mit renommierten Partnern zusammen, die dir auf dem Weg zu deinem angestrebten Lernziel hochaktuelle Inhalte bereitstellen.

// Tausche dich in einer Community über aktuelle Herausforderungen und Best Practices aus
// Profitiere von Inhalten der Top-Universitäten oder führenden Expert:innen für KI
// Erhalte nach erfolgreichem Abschluss jedes Kurses ein Zertifikat

coursera
UDACITY

Weitere Informationen: www.bertelsmann-university.com